

平舆县人民医院

2026 年助理全科医生培训招收简章



医院简介

平舆县人民医院始建于 1953 年，现已成为一所集医疗、急救、教学、科研、康复、保健、医养、医美为一体的国家三级乙等医院，是驻马店市首家通过三级乙等评审的县级医院，也是河南省率先通过国家卫健委电子病历系统功能应用五级评审和国家医疗健康信息互联互通标准化成熟度测评四级甲等的县级医院。现有院本部和泰和院区两个院区总占地面积 148 亩，总建筑面积 13.6 万平方米。医院在职职工 1770 人，其中高级职称 203 人，中级职称 800 人，硕士研究生 55 人，引进博士 2 人。编制床位 1200 张，开放床位 1380 张，拥有 64 排 CT、3.0T 核磁共振、直线加速器、DSA、手术机器人、ECMO 等一大批现代化的诊疗设备。取得心内科、

泌尿外科、儿科、产科、神经内科等五个河南省县级医院临床重点专科，胸痛中心等急诊急救五大中心和 VTE 中心等临床服务五大中心全部通过省级验收。

助理全科医生培训基地简介

2019 年我院成为河南省“3+2”助理全科医生培训基地，成立了平舆县人民医院助理全科医生培训领导小组。拥有国家助理全科医生培养所需模拟设备，设有临床技能中心，面积共约 800 平方米，医院投资购置高级智能模型人、腔镜模拟训练器等 100 余件模拟教学设备；并设立有内科实训室、外科实训室、妇儿实训室、综合急救实训室、体格检查实训室、多媒体教室以及雄厚的师资力量队伍，满足助理全科医生培养需求；2022 年我院助理全科医生培训首次结业理论考核通过率为 100%。2023 年我院助理全科医生培训首次结业理论考核通过率为 100%。2024 年我院助理全科医生培训首次结业技能通过率为 100%。

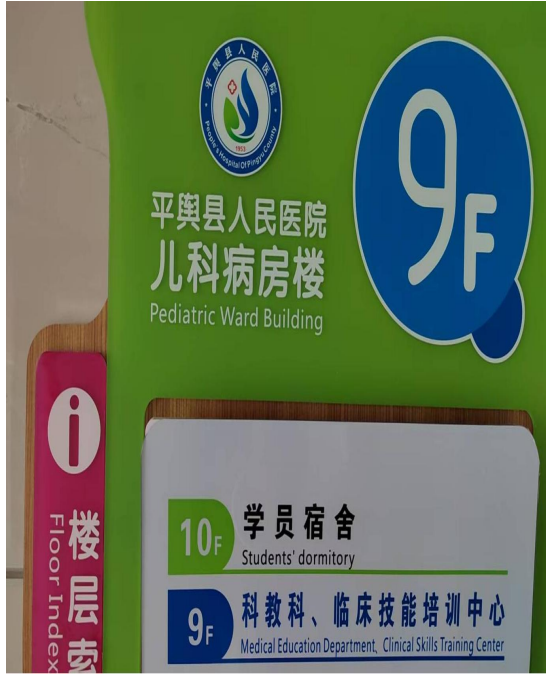



临床技能中心

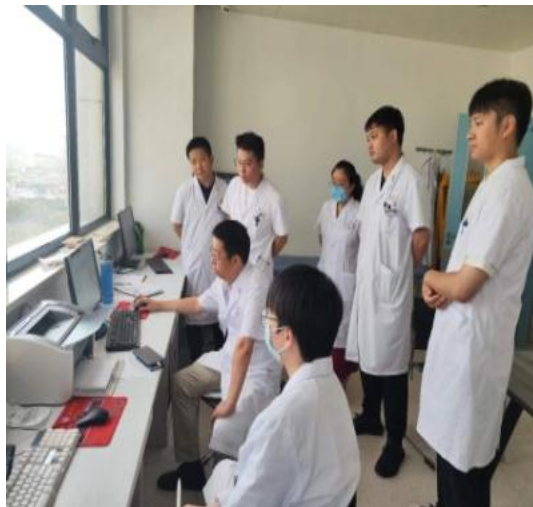

省级专家教学查房指导





基层教学督导培训



院级督导全科医学科教学门诊

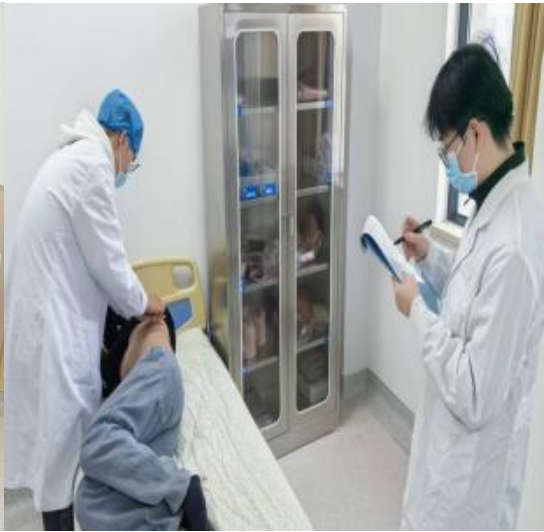

年度考核





日常学员培训



日常学员技能练习

2026 年助理全科医生培训招收简章

为响应省卫健委 2026 年做好助理全科医生培训招收工作的要求，培养高素质的医疗人员技术队伍，依据河南省卫生健康委员会《关于做好 2026 年助理全科医生培训招收工作的通知》豫卫科教函〔2026〕21 号要求，我院 2026 年按计划招收愿意从事临床医疗工作的助理全科医生进行培训。

一、招收对象条件要求

（一）具有良好的政治思想素质，遵纪守法、热爱医学专业。

（二）临床医学专业三年全日制专科毕业生（不含全日制专升本在校学生、口腔、中医、中西医结合专业和中专起点成人专科毕业生），拟在或已在乡镇卫生院、村卫生室等农村基层医疗机构从事全科医疗工作的人员，包括 2025 年、2026 年应届毕业生和 2023-2024 年毕业的已在农村基层医疗机构工作并取得助理执业医师资格证书者。

（三）没有工作单位的以“社会学员”身份招收；有工作单位的，经用人单位同意以“委培学员”身份招收，且用人单位出具同意培训证明。

（四）农村基层医疗卫生机构人员、国家临床执业助理医师资格考试通过率高于全省平均通过率的院校毕业生优先招收。

（五）具有正常履行培训岗位职责的身体条件。

二、招收计划

本年度我院共计划招录助理全科医生 20 人（培训定位均为助理全科医生）。

三、培训时间

2026年7月—2028年8月（2年全脱产）。

四、报名程序

（一）报名时间：6月1日—6月20日

报名方式：统一采用网上报名，报名网址：
<http://kjyy.hnwsjk.cn/>（具体操作见附件1：

2026年河南省助理全科医生培训招收对象网上报名操作指南）。报名成功后，打印《2026年河南省助理全科医生培训报名表》（委托培养人员纸质版报名表需加盖所在单位公章）。

现场确认时间：2026年6月1日--6月20日17时前完成现场确认。

现场确认地点：平舆县人民医院泰和院区儿科楼9楼科教科。

现场确认时需提交：

- 1.《2026年河南省助理全科医生培训报名表》；
- 2.委托培养人员（已有工作单位的人员）纸质版报名表需加盖所在单位公章；
- 3.一寸免冠照片4张；
- 4.个人身份证复印件（正反面印在一张A4纸上，验原件，提交复印件）；

5.毕业证原件及复印件（验原件，提交复印件）。

（二）考试及录取

理论笔试时间：6月22日上午9:00-11:00进行全省统一招收考试；上午8点准时签到候场；

笔试地点：平舆县人民医院泰和院区儿科楼10楼会议室；

面试和技能考试时间：6月22日15:00-18:00；

技能考试内容：单人徒手心肺复苏、无菌伤口的换药。

考试地点：平舆县人民医院泰和院区儿科楼9楼临床技能中心。

按笔试成绩70%+实践技能20%+面试考核成绩10%=综合成绩，将综合成绩从高到低排序，确定录取人员名单。

（三）培训期间学员管理和待遇

1.社会学员生活补助为第一年每人每月2000元，第二年执业医师资格考试合格后，每人每月额外补助300元，每月按2300元发放。

2.委培学员：委托培养对象单位工资+医院补助不低于面向社会招收的人员。单位委派的培训对象，培训期间原人事（劳动）关系不变，委培单位、我院和培训对象三方签订委托培训协议。

3.凡被录取的学员我院提供冬季、夏季工作服各一件，听诊器及学习物品。购买意外伤害保险（个人无需承担），并免费入院体检，需要住宿的学员免费提供住宿。

4.医院除按照计划进行技能培训外，另为学员执业医师资格考试、结业考核等提供训练场地、考前辅导和考模

等。

(四) 调剂补录

7月1日—10日,对未被录取的招收对象进行调剂补录。未被录取的招收对象可登录 <http://kjyy.hnwsjk.cn/>, 进行第二次网上报名(具体操作见附件1)。

(五) 微信进群, 关注群内最新消息。

联系我们

【咨询电话】 0396-5039629

【联系人】 牛主任 13693961988

徐老师 15638383737

胡老师 15836699989

【咨询部门】 平舆县人民医院科教科

【地址】 平舆县人民医院泰和院区儿科楼9楼910

科教科

附件 1

2026 年河南省助理全科医生培训 招收对象网上报名操作指南

1. 学员账号注册

打开浏览器，输入网址：<http://kjyy.hnwsjk.cn/>登录河南省卫生健康科技教育综合管理平台，（推荐使用华为，谷歌等 Chrome 核心浏览器），下滑找到“科技教育综合管理平台”版块，点击进入。



单击“新用户注册”进入学员注册界面，如下图所示。



输入正确的个人信息，验证通过后，设置用户名和密码完成注册。（如提示身份证号已存在，说明个人信息已注册，无需重复注册，可使用个人账号直接登录，忘记密码可重置密码后登录）如下图所示。



选择业务处，点击“助理全科培训”开通。然后选择“学员”角色。



显示“已开通”后，点击“下一步”。



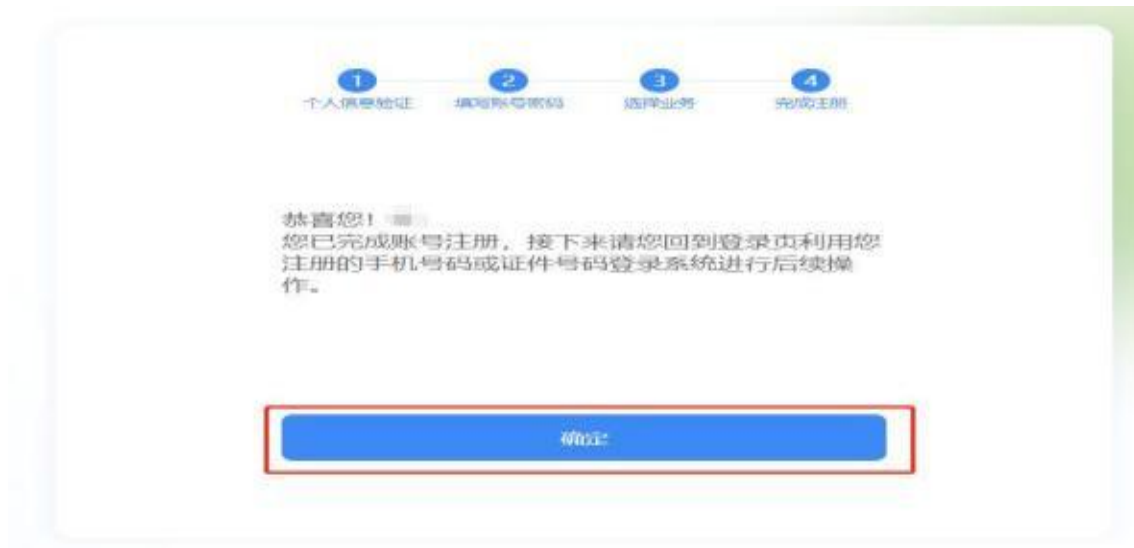

完成注册后, 输入您的用户名和密码登录您的个人账号。在左侧应用功能中, 选择“助理全科医生培训”。

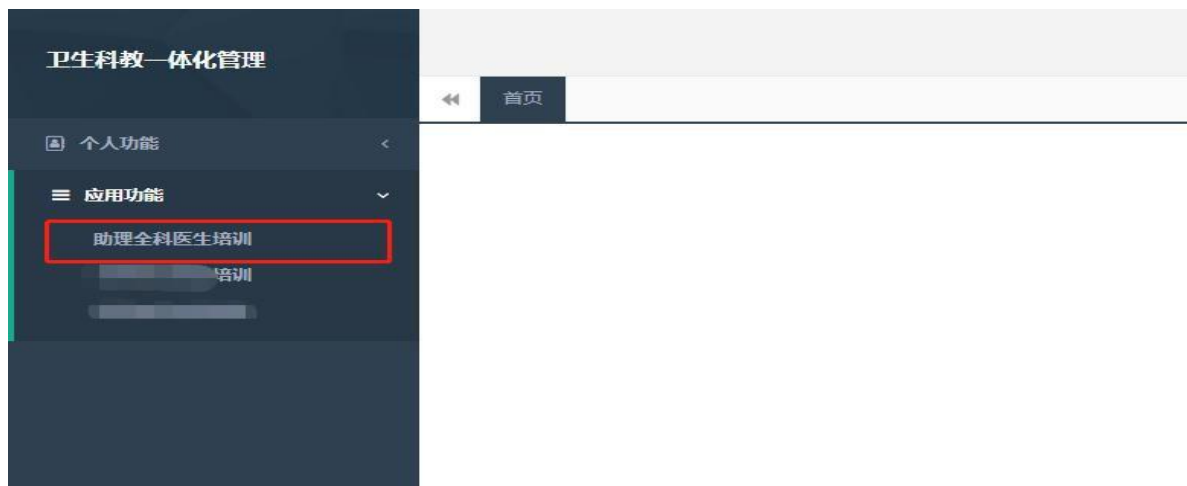

2.学员信息维护

进入管理平台后，选择左上角菜单“招收系统”，如下图所示。



点击“招收系统”按钮，在“报名管理”的下拉菜单中，选择“学员信息维护”，如下图所示的界面。



在学员信息维护界面，单击“基本信息”，填写您的个人信息，确认无误后，点击“保存”，如下图所示。

(带“*”的为必填项)

招生系统

学员信息维护

基本信息

联系信息

教育信息

工作信息

*姓名: 豫小医新

*证件类型: 其他法定有效证件

*证件号码: ZP2023000504

*证件扫描件(人像面): 上传 查看示例

*证件扫描件(国徽面): 上传 查看示例

上传要求: 请上传身份证、护照等证件照的扫描件或照片

*性别: 男性

*出生日期: 1981-12-20

*民族: 汉族

*国籍及地区: 中国

*生源地: 河南

*籍贯: 河南

*户口所在地: 河南省 郑州市 郑东新区

婚姻状态: 已婚

健康状况:

保存

单击“联系信息”，填写您的联系方式，确认无误后，单击“保存”，如下图所示界面。(带“*”的为必填项)

招生系统

学员信息维护

联系信息

基本信息

教育信息

工作信息

*手机号码: 138*****

注意: 需在一体化页面的“更新手机号码”功能修改

固定电话: _____

*电子邮箱地址: 123@****.cn

QQ: _____

微信: _____

通讯地址: _____

邮编: _____

*紧急联系人: 测测

*紧急联系人电话: 138*****

保存

单击“教育信息”，单击“添加”按钮出现如下图所示界面。

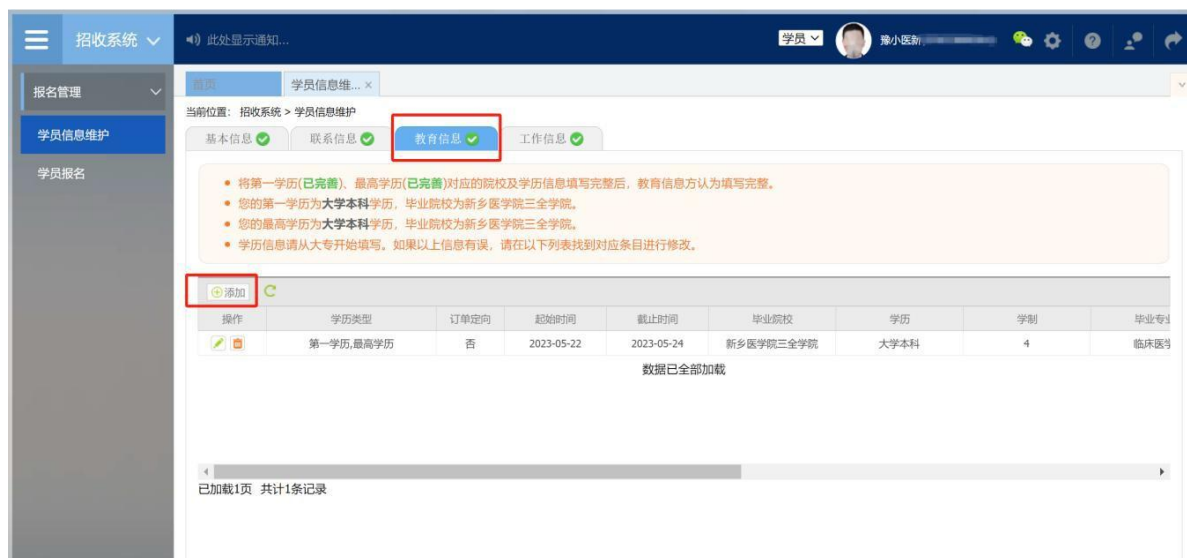

出现如下图所示的教育信息添加表,添加完教育经历,确认无误后,单击“保存”按钮。(带“*”的为必填项)

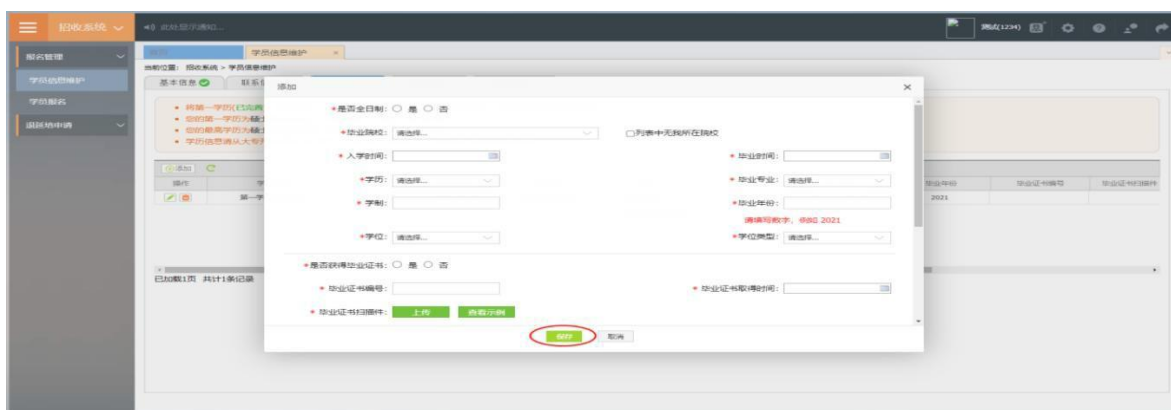

单击“工作信息”,是否有工作单位:如无工作单位,请选择无。如有工作单位,请选择“有”。委培学员必须填写工作单位。然后点击“添加”按钮,完善准确所在单位信息,工作单位可关键字搜索,如找不到可自行录入准确的单位名称,(带“*”的为必填项)如下图所示界面。

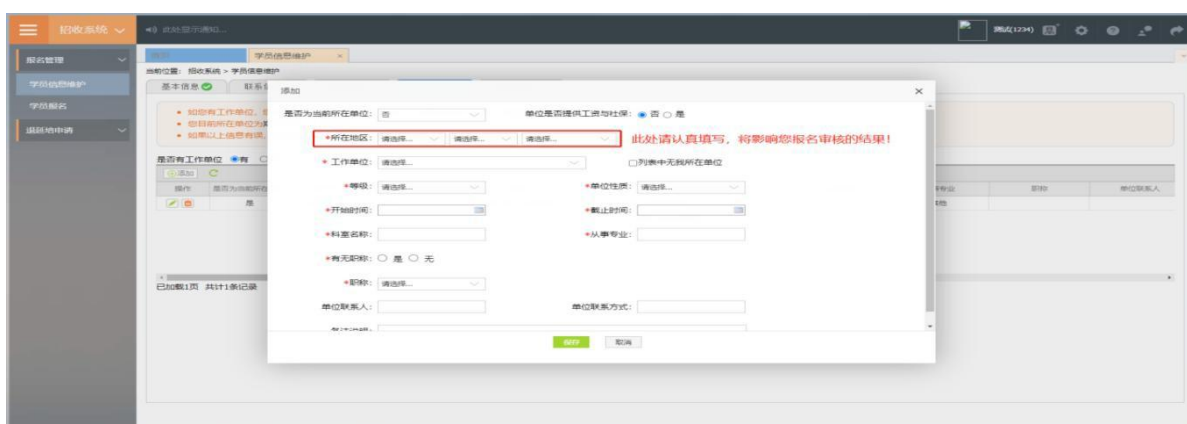

3.学员报名

个人信息全部完善后, 进入招收系统, 在报名管理的下拉菜单里选择“学员报名”, 点击“我要报名”, 进入报名环节。

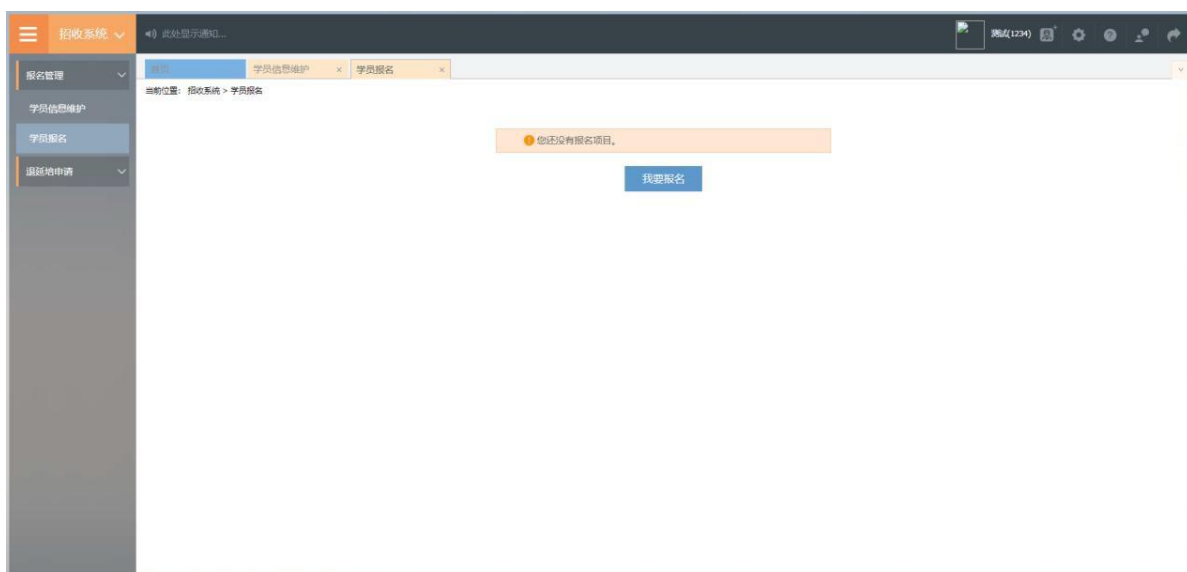

第一步，在招收批次页面中查找 2026 年招收批次，单击“选择”按钮，如下图所示。



第二步，选择个人身份界面，点击“委培学员”或“社会学员”，如下图所示。

委培学员：有工作单位，且单位同意参培并出具同意培训证明。

社会学员：无工作单位参加培训学员。



第三步，确认个人信息界面，查看您的个人信息是否正确，如需修改，则单击“修改”按钮。如果确定无误，则单击“下一步”按钮，如下图所示。

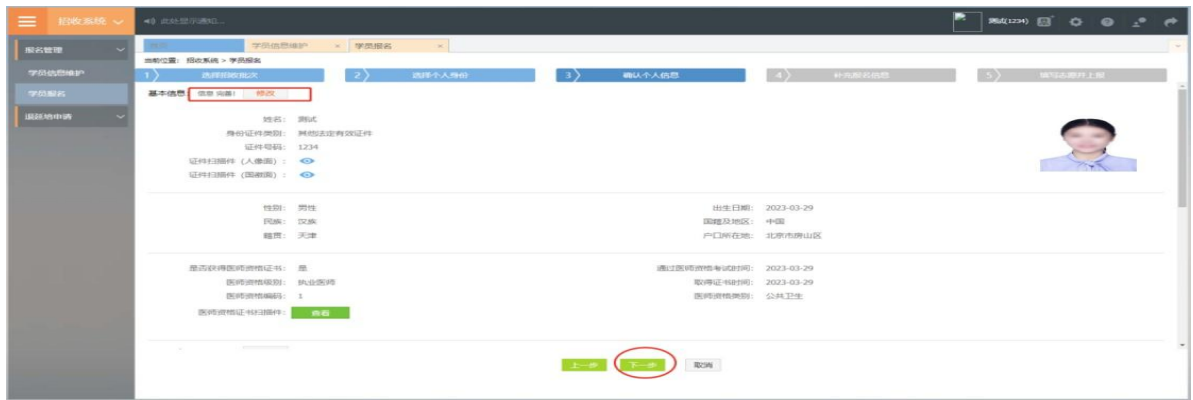

第四步，补充报名信息界面，生源类型内容可根据学员实际情况填写。



第五步，填写志愿并上报界面，拟报名专业选择“助理全科”，选择“意向基地”与专业后点击“确认并返回”。



在确认所有信息无误后，点击“提交”，完成报名。

注意：信息提交后将无法修改。



4.打印报名表

报名成功后，可在学员报名页面中打印报名表，如下图所示



5.审核结果

学员提交报名信息后，由所填报志愿基地资格审核，审核不通过/退回修改均后附原因。

基地录取结果也会在报名状态中显示，可查看此处了解录取进度。

报名信息审核前显示的是报名状态，报名信息审核后显示的是审核状态。

报名状态、审核状态以及录取状态分为以下几种：

报名状态：已提交、未提交

审核状态：基地审核通过

录取状态：已录取，录取基地：***基地；未录取



报名状态为退回修改需依据原因重新维护信息进行再次上报。



技术支持联系方式：

电 话：0371-65998221

赵佳庆：15617918900

李乾坤：18348381076

罗 辉：15617915477

附件 2

委托培养介绍信及工资证明

平舆县人民医院：

兹有我单位职工__共__人，到贵单位参加 2026 年助理全科医生培训，经单位研究同意其脱产培训。培训期间我院给每人每月实际发放工资__元。

特此证明

单位负责人签名：

(单位公章)

年 月 日

附件 3

平舆县人民医院助理全科医生培训导师名单（2026 年）

序号	专业基地	导师姓名	导师职称
1	助理全科	史海中	主任医师
2	助理全科	张士杰	主任医师
3	助理全科	高璇	主任医师
4	助理全科	王慧娟	主任医师
5	助理全科	冯驰	主任医师
6	助理全科	陈豪	主任医师
7	助理全科	盛洪琦	副主任医师
8	助理全科	侯磊	副主任医师
9	助理全科	南山	副主任医师
10	助理全科	乔永利	副主任医师
11	助理全科	于明丽	副主任医师
12	助理全科	周军利	副主任医师
13	助理全科	孟进喜	副主任医师
14	助理全科	张勇辉	副主任医师
15	助理全科	齐瑞玲	副主任医师
16	助理全科	王永佳	副主任医师
17	助理全科	王婷婷	副主任医师
18	助理全科	韩合伟	副主任医师
19	助理全科	秦永太	副主任医师
20	助理全科	梁广雷	副主任医师
21	助理全科	冯广辉	副主任医师
22	助理全科	张凯	主治医师
23	助理全科	罗少恒	主治医师

